WOODART

Catálogo 2026

WPC · SPC · LVT · PANELES DECORATIVOS

Catálogo

DE MATERIALES WOODART

Aquí encontrarás una amplia gama de productos de alta calidad en las categorías de WPC para interiores y exteriores (Wood-Plastic Composite), LVT (Luxury Vinyl Tile), SPC (Stone Plastic Composite) y Paneles Decorativos, para satisfacer todas tus necesidades de revestimientos para pisos y muros.

WoodArt se enorgullece en ofrecer soluciones duraderas y elegantes para transformar tus espacios y en este Catálogo te presentamos una visión general de nuestras Colecciones.

WoodArt se compromete a brindar productos de alta calidad que combinen funcionalidad con belleza. Explora nuestras opciones y descubre cómo WoodArt puede transformar tus proyectos de diseño.

Índice

WOODART

INTERIORES

6 WPC WOOD-PLASTIC COMPOSITE

8 Colección Quattro
14 Colección Quattro Colores Puros
16 Colección Quattro Pianni
18 Colección Sette
20 Colección Cannoli
22 Colección Tre Pianni X

24 WPC PANELES VIGAS ESQUINEROS

26 Panel
30 Vigas
32 Equineros
34 Iluminación y Colocación

36 PANELES DECORATIVOS

50 LVT PISOS VINÍLICOS DE ALTA CALIDAD

52 Colección Forest
54 Colección Concrete
56 Colección OZZ

EXTERIORES

58 SPC PISOS VÍNILICOS MULTICAPA

60 Colección Douglas
62 Colección Lawson
64 Colección Palm
66 Zoclo SPC

68 WPC WOOD-PLASTIC COMPOSITE

70 Panel Lisa Exterior
72 Quattro Exterior
74 Vigas
76 Colocación Exteriores

78 EXTERIORES DECK

80 Deck
82 Accesorios

84 INSTRUCCIONES DE INSTALACIÓN

88 SIMBOLOGÍA

COLECCIÓN QUATTRO
Roble

WOODART

WPC
WOOD-PLASTIC
COMPOSITE

INTERIORES

COLECCIÓN QUATTRO
Nogal

WPC

Muro | Residencial Comercial | Interior | Fácil instalación | Fácil limpieza | Mate

COLECCIÓN

Quattro

290 X 16 X 2.4 cm

Roble

Nogal

Cherry

Walnut

COLECCIÓN QUATTRO
Cinnamon

WPC | Muro | Residencial Comercial | Interior | Fácil instalación | Fácil limpieza | Mate

COLECCIÓN

Quattro

290 X 16 X 2.4 cm

Cinnamon

Teka

Nero

WPC | Muro | Residencial Comercial | Interior | Fácil instalación | Fácil limpieza | Mate

COLECCIÓN

Quattro

290 X 16 X 2.4 cm

Miel

Migdia

Star

Arena

COLECCIÓN QUATTRO
Migdia

WPC

Muro | Residencial Comercial | Interior | Fácil instalación | Fácil limpieza | Mate

COLECCIÓN

Quattro

290 X 16 X 2.4 cm

COLORES PUROS

Neve

Azur

Oxford

COLECCIÓN QUATTRO
Pianni Ebano Mix

WPC | Muro | Residencial Comercial | Interior | Fácil instalación | Fácil limpieza | Mate

COLECCIÓN

Quattro

290 X 15.2 X 1.2 cm

PIANNI

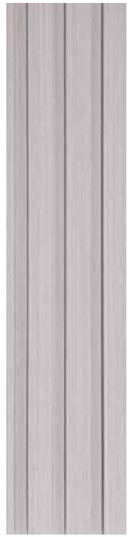

Silk Pearl

Silk Vanilla

Ebano Mix

COLECCIÓN SETTE
Star

WPC | Muro | Residencial Comercial | Interior | Fácil instalación | Fácil limpieza | Mate

COLECCIÓN

Sette

290 X 15.8 X 1.5 cm

Azur

Star

Walnut

WPC | Muro | Residencial Comercial | Interior | Fácil instalación | Fácil limpieza | Mate

COLECCIÓN

Cannoli 290 X 12.3 X 1.2 cm

Nogal

WPC | Muro | Residencial Comercial | Interior | Fácil instalación | Fácil limpieza | Mate

COLECCIÓN

Tre Pianni X 290 X 19.5 X 1.6 cm

Cinnamon

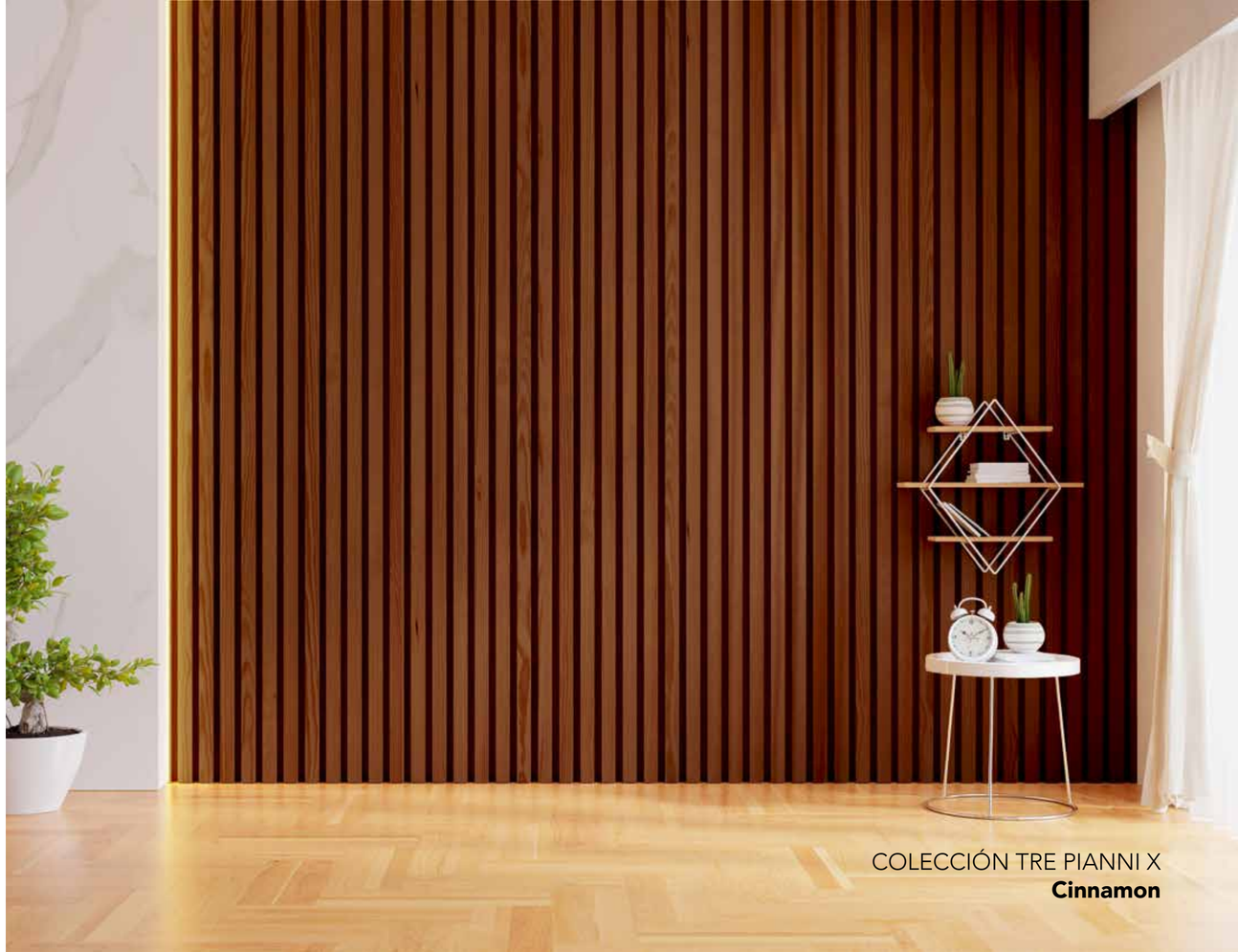

COLECCIÓN TRE PIANNI X
Cinnamon

PANEL
Maple

WOODART

WPC

INTERIORES

PANELES
VIGAS
ESQUINEROS

WPC | Muro | Residencial Comercial | Interior | Fácil instalación | Fácil limpieza | Mate

Panel Liso 290 X 60 X .8 cm

Cinnamon

Nogal

PANEL
Miel

WPC

Muro | Residencial Comercial | Interior | Fácil instalación | Fácil limpieza | Mate | Biselado

COLECCIÓN

Panel Liso 290 X 60 X .8 cm

BISELADO

Arena

Miel

Migdia

Star

Walnut

WPC | Muro | Residencial Comercial | Interior | Fácil instalación | Fácil limpieza | Mate

COLECCIÓN

Vigas

290 x 10 x 5 cm
290 x 15 x 5 cm

Viga 10

Cinnamon

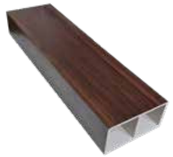

Nogal

Viga 15

Cinnamon

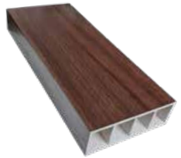

Nogal

VIGA 15
Nogal

COLECCIÓN

Esquineros 290 x 3 x 3 cm

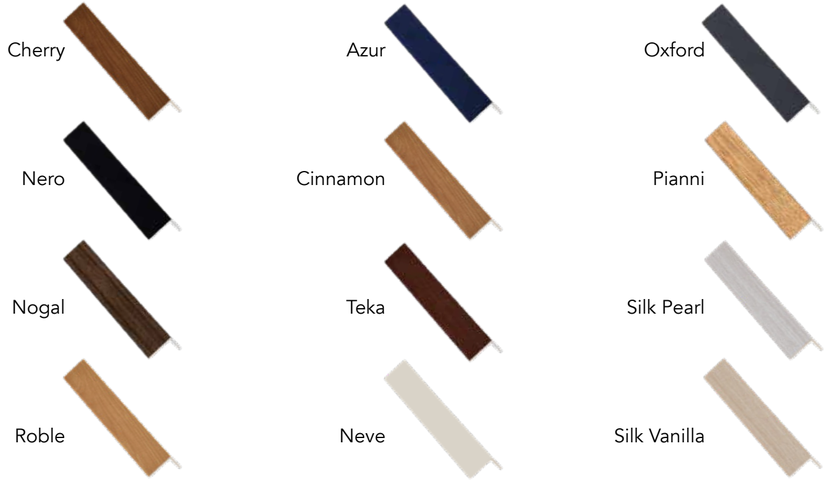

COLECCIÓN Quattro **Nogal**
ESQUINERO **Nogal**

COLECCIÓN QUATTRO **Oxford**
ILUMINACIÓN Luz Led 100 cm

COLECCIÓN

Iluminación

Y COLOCACIÓN

Kit de Iluminación Led Serie Quattro
60, 100, 150 cm

Transformador
150 W

Soporte Fijo para Viga 10

Clips de Colocación

Soporte Giratorio para Viga 10 y 15

PANEL DECORATIVO INTERIOR
St Barts

WOODART

PANELES
DECORATIVOS

INTERIORES

PANEL DECORATIVO INTERIOR
Domek

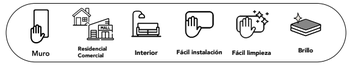

PANEL

Decorativo 280 X 122 X .3 cm

INTERIOR

ST Barts

Domek

Salon Black

PANEL DECORATIVO INTERIOR
Parbat

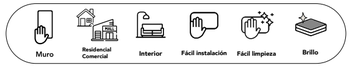

PANEL

Decorativo 244 X 122 X .3 cm

INTERIOR

Parbat

Muzio

Jaya

Muro | Residencial Comercial | Interior | Fácil instalación | Fácil limpieza | Brillo

PANEL

Decorativo 280 X 122 X .5 cm

INTERIOR

Robson
244 X 122 X .3 cm

Titanium

Bronze

PANEL DECORATIVO INTERIOR
Titanium

Muro | Residencial Comercial | Interior | Fácil instalación | Fácil limpieza | Brillo

PANEL

Decorativo 244 X 122 X .5 cm

INTERIOR

Gloom Copper

Gloom Silver

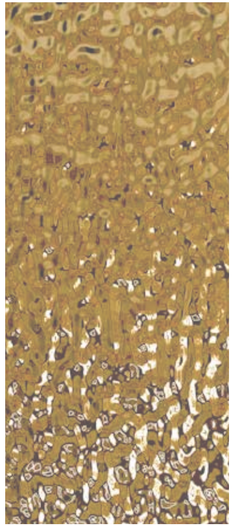

Gloom Gold

PANEL DECORATIVO INTERIOR
Dinamic

PANEL

Decorativo 280 X 122 X .5 cm

INTERIOR

Acoustic

Rain Drop

Dinamic

PANEL DECORATIVO INTERIOR
Espejo

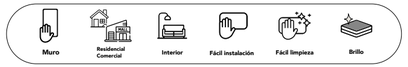

PANEL

Decorativo 244 X 122 X .5 cm

INTERIOR

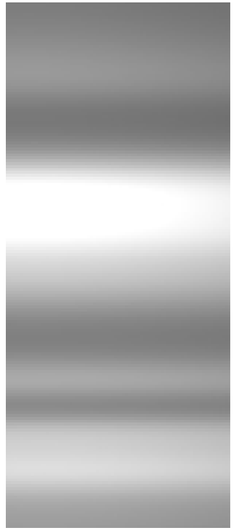

Panel Espejo

COLECCIÓN CONCRETE
Oxford

WOODART

LVT

PISO VINÍLICO
DE ALTA CALIDAD

INTERIORES

COLECCIÓN FOREST
Roble

LVT

Piso | Residencial Comercial | Interior | Mate | Fácil instalación | Fácil limpieza | Antiderrape | Antisonido

COLECCIÓN

Forest

17.78 X 121.92 X 3.5 cm

Haya | Roble | Gray

LVT | Piso | Residencial Comercial | Interior | Mate | Fácil instalación | Fácil limpieza | Antiderrape | Antisonido

COLECCIÓN

Concrete

91.44 X 45 X 3.3 cm

Gray

Oxford

COLECCIÓN CONCRETE
Gray

COLECCIÓN OZZ
Black

LVT

Piso | Residencial Comercial | Interior | Mate | Fácil instalación | Fácil limpieza | Antiderrape | Antisonido

COLECCIÓN

OZZ

45.72 X 91.44 X 3.3 cm

Black

COLECCIÓN DOUGLAS
Grey

WOODART

SPC

PISOS VINÍLICOS
MULTICAPA

INTERIORES

COLECCIÓN DOUGLAS
Brown

SPC

Piso | Residencial Comercial | Interior | Mate | Fácil instalación | Fácil limpieza | Antiderrape | Antisonido

COLECCIÓN

Douglas 18.2 X 122 X .5 cm

Brown

Grey

COLECCIÓN LAWSON
Silver

COLECCIÓN

Lawson 18.2 X 122 X .5 cm

Natural

Silver

SPC

Piso | Residencial Comercial | Interior | Mate | Fácil instalación | Fácil limpieza | Antiderrape | Antisonido

COLECCIÓN

Palm 18.2 X 122 X .6 cm

Natural

COLECCIÓN

Zoclo SPC 5 X 220 cm

Lawson Natural | Lawson Silver | Douglas Grey | Douglas Brown | Palm Natural

Vista frontal | Vista posterior | Vista lateral | Colocación

CLIPS DE COLOCACIÓN

ZOCLO LAWSON
Silver

QUATTRO EXTERIOR
Caramel

WOODART

WPC

EXTERIORES

PANEL LISO
VIGAS

PANEL
Chocolate

WPC | Muro y Techo | Residencial Comercial | Exterior | Texturizado | Fácil instalación | Resistente al agua

PANEL LISO

Exterior

290 X 17.4 X 2.1 cm

Chocolate

Caramel

Brunette

QUATTRO EXTERIOR
Chocolate

WPC | Muro | Residencial Comercial | Exterior | Texturizado | Fácil instalación | Resistente al agua

QUATTRO

Exterior

290 X 21.9 X 2.6 cm

Chocolate

Caramel

Brunette

WPC | Muro y Techo | Residencial Comercial | Exterior | Texturizado | Fácil instalación | Resistente al agua

COLECCIÓN

Vigas 290 X 10 X 5 cm

Chocolate

Caramel

Brunette

VIGA
Caramel

COLOCACIÓN

Exteriores

Esquinero Quattro Exterior

Chocolate

Anclaje para Viga

Cubierta para Viga

Esquinero Quattro Exterior

Caramel

Clip Panel Uso Exterior

Clip WPC Exterior

VIGA
Chocolate

DECK
Caramel

WOODART

DECK

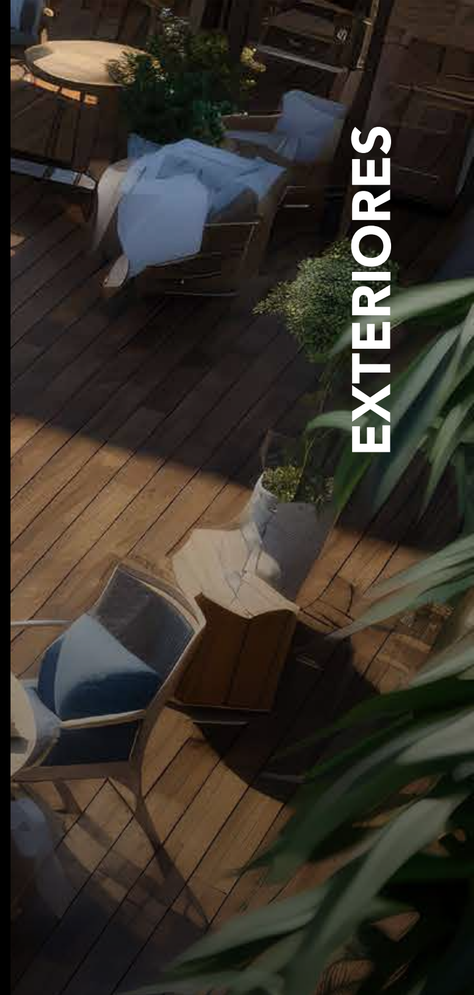

EXTERIORES

DECK
Caramel

WPC

Muro · Piso · Residencial Comercial · Exterior · Texturizado · Resistente al fuego · Fácil instalación · Resistente al agua

Deck

290 X 13.8 X 2.3 cm

Chocolate

Caramel

SPC | Piso | Residencial Comercial | Interior | Mate | Fácil instalación | Fácil limpieza | Antiderrape | Antisonido

Accesorios 290 X 5.5 X 5 cm

MOLDURA WPC

Chocolate

Caramel

Clip Deck Exterior

MOLDURA WPC
Nogal

Instrucciones de Instalación

WPC
Wood Plastic Composite

CONSIDERACIONES GENERALES

• Antes de la instalación, verifique que todo el material recibido pertenezca al mismo lote. Las características físicas y químicas pueden variar entre partidas debido a factores diversos durante el proceso de fabricación.
• Asegúrese de que el producto corresponda con lo especificado en su documento de compra.
• Revise que el color y la calidad del producto cumplan con sus expectativas antes de la instalación.
• Considere adquirir un excedente del 5 al 10 % del total, para cortes, desperdicios y futuras reparaciones.
• Este producto está recomendado exclusivamente para uso en interiores, en áreas donde no esté expuesto a la luz natural directa por periodos prolongados.

PREPARACIÓN DE LA SUPERFICIE

• La superficie o sustrato debe estar completamente curado, limpio, seco, a plomo, liso y libre de humedad. Además, debe ser firme y estar libre de polvo, sales solubles o productos incompatibles con el adhesivo.
• En caso de que la superficie no cumpla con estas condiciones, se sugiere instalar sobre un bastidor de madera o metálico. Esto reduce perforaciones en muros o plafones y evita daños en la superficie por el uso de adhesivos.
• El producto puede instalarse directamente sobre muros o plafones mediante los siguientes métodos:

1. Utilización de clips WOODART.
2. Pegado con silicón.

PROCESO DE INSTALACIÓN

1. Trazado: Marque una línea guía vertical utilizando una plomada o nivel. Trace una escuadra usando el método 3-4-5 o cualquier otro instrumento de precisión.
2. Despiece: Defina la pieza inicial y la secuencia de instalación.
3. Traslape: El desfase entre piezas puede ser a cualquier distancia, según preferencia.
4. Corte: Utilice una sierra circular para metales para realizar cortes y recortes precisos.

ALMACENAMIENTO

• Conserve el material en un lugar fresco y seco.
• Guárdelo en un espacio techado y protegido de la luz solar directa.

GARANTÍA

WOODART garantiza todos sus productos contra defectos de fabricación previo a su instalación.
En condiciones normales de uso, la garantía cubre un periodo de:
• 10 años para aplicaciones comerciales o residenciales.

CUIDADOS Y LIMPIEZA

- Se recomienda utilizar una tela suave húmeda.
- No utilizar sustancias corrosivas, ni productos abrasivos.
- Se recomienda utilizar jabón neutro y ceras especializadas.

Ante cualquier duda, suspenda la instalación y formule su consulta o reclamo correspondiente. Es preferible solicitar asesoría oportuna para garantizar el uso correcto del producto. Un consejo a tiempo puede prevenir errores y asegurar una mejor elección.

SPC
Stone Plastic Composite

CONSIDERACIONES GENERALES
• Verifique que el material recibido pertenezca al mismo lote. Las propiedades físicas y químicas pueden variar entre partidas debido a distintos factores del proceso de fabricación.
• Asegúrese de que el producto corresponda con lo indicado en el documento de compra.
• Confirme que el color y la calidad del producto cumplen con sus expectativas antes de su instalación.
• Se recomienda adquirir un excedente del 5 al 10 % del total para cortes, desperdicios y futuras reparaciones.
• El producto está diseñado para uso en interiores, en zonas no expuestas a la luz natural directa por periodos prolongados.

PREPARACIÓN DE LA SUPERFICIE
• La superficie o sustrato debe estar completamente curado, limpio, seco, nivelado, firme y liso, libre de polvo, humedad y sales solubles (salitre).
• En caso necesario, aplique un autonivelante para garantizar una nivelación perfecta.
• La correcta nivelación de la superficie es indispensable para asegurar la adecuada instalación del SPC y evitar daños derivados del tránsito peatonal.

PROCESO DE INSTALACIÓN
1. Trazado: Marque una línea guía paralela al muro utilizando herramientas de precisión, como la plomada o el método 3-4-5.
2. Despiece: Determine la pieza inicial y la secuencia de instalación.
3. Traslape: El desfase entre piezas puede variar libremente según el diseño deseado.
4. Corte: Use un cuchillo cartonero o navaja tipo “cúter” para realizar cortes y recortes.
5. Coloque la pieza inicial (uno).
6. Coloque la pieza dos y tres ensamblando por el lado corto (ancho).
7. Realice el corte de la pieza que será traslapada.
8. Levante en un ángulo de 30 grados aproximadamente y deslice por debajo.
9. Baje la pieza haciendo presión para lograr un ensamble correcto.
10. Para la instalación de la siguiente pieza, coloque la pieza repitiendo el paso 8 y 9.
11. Una vez ensamblada deslice para conectar el lado corto (ancho).

Debe de considerar dejar una separación entre el SPC y los muros, lo que se conoce como JUNTA PERIMETRAL de 5 a 10 milímetros. Esto permitirá las dilataciones y contracciones por cambios de temperatura, así como también movimientos estructurales.

ALMACENAMIENTO
• Almacene el material en un lugar fresco, seco y bajo sombra.
• Evite la exposición directa a la intemperie o a fuentes de humedad.

GARANTÍA
WOODART garantiza sus productos contra defectos de fabricación previo a su instalación.
Bajo condiciones normales de uso, la garantía cubre:
• 5 años para uso comercial.
• 10 años para uso residencial.

CUIDADOS Y LIMPIEZA
- No utilizar sustancias corrosivas, ni productos abrasivos.
- Se recomienda utilizar jabón neutro y ceras especializadas.

Evite la exposición a periodos largos de luz solar directa, instale cortinas o elementos de bloqueo, los pisos que se someten a calor y luz excesiva están sujetos a cambios dimensionales.
El SPC es 100% resistente al agua, pero en caso de derrame de líquidos, limpie lo más pronto posible para evitar filtraciones hacia la losa.
No arrastrar muebles u objetos pesados, esto evitara posible daño por abrasión profunda (rayado)

En caso de duda, suspenda la instalación y solicite asesoría técnica. Confirmar que el producto sea adecuado para el uso previsto puede prevenir errores y garantizar una mejor experiencia de instalación. Un consejo a tiempo hace la diferencia.

Instrucciones de Instalación

LVT

LVT – Luxury Vinyl Tiles

CONSIDERACIONES GENERALES

• Verifique que todo el material recibido pertenezca al mismo lote. Las tonalidades pueden variar entre lotes de producción debido a factores inherentes al proceso de fabricación.
• Confirme que el producto recibido coincida con lo especificado en el documento de compra.
• Revise que el color y la calidad del producto sean acordes a sus expectativas antes de la instalación.
• Se recomienda adquirir un 5 % a 10 % adicional para cubrir cortes, desperdicios y posibles reparaciones futuras.
• Este producto está diseñado para uso en interiores, en espacios donde no haya exposición directa a la luz solar por periodos prolongados.

PREPARACIÓN DE LA SUPERFICIE

• La superficie o sustrato debe estar completamente curado, limpio, seco, nivelado, firme y liso, libre de polvo, humedad y sales solubles (salitre).
• Aplique un sellador para prevenir problemas de humedad, seguido de un autonivelante para asegurar una superficie completamente nivelada.
• Utilice únicamente adhesivo especial para loseta vinílica LVT, base acuosa. Lea y siga cuidadosamente todas las recomendaciones del fabricante.
• Las losetas deben permanecer al menos 24 horas en el área de instalación antes de colocarlas, para que se aclimaten correctamente al ambiente.

PROCESO DE INSTALACIÓN

1. Trazado: Marque una línea guía paralela al muro y trace una escuadra utilizando el método 3-4-5 o cualquier otro instrumento de precisión.
2. Despiece: Determine la pieza inicial y defina el orden de instalación.
3. Traslape: El desfase entre piezas puede variar según el diseño deseado.
4. Adhesión: Aplique el adhesivo con una llana dentada de 3 mm sobre la superficie. Coloque las losetas presionando con una llana de goma para asegurar el asentamiento.
5. Tiempos de fraguado: Respete los tiempos indicados por el fabricante del adhesivo LVT.
6. Precaución: Evite que el adhesivo entre en contacto con la superficie visible del producto. Si esto ocurre, limpie inmediatamente con agua limpia.
7. Cortes: Utilice un cuchillo cartonero o navaja tipo cúter para realizar los cortes y recortes necesarios.
8. Una vez concluida la instalación y antes del secado total del adhesivo, use un rodillo de peso para nivelar adecuadamente la loseta vinílica.

ALMACENAMIENTO

• Almacene el producto en un lugar fresco, seco y techado, alejado de la exposición solar directa o la humedad.

GARANTÍA

WOODART garantiza todos sus productos contra defectos de fabricación previo a su instalación.
Bajo condiciones normales de uso, la garantía tiene una vigencia de:
• 5 años para uso comercial.
• 10 años para uso residencial.

CUIDADOS Y LIMPIEZA

-No utilizar sustancias corrosivas, ni productos abrasivos.
-Se recomienda utilizar jabón neutro y ceras especializadas.

En caso de duda, suspenda la instalación y solicite orientación técnica. Confirmar que el material es adecuado para su uso específico puede prevenir errores. Un consejo oportuno puede hacer una gran diferencia en la calidad final del proyecto.

PANEL

Paneles UV, WPC y Bamboo

CONSIDERACIONES:

• Verifique que el material recibido sea del mismo lote, ya que las características físicas y químicas pueden variar entre partidas debido a diferentes factores del proceso de fabricación.
• Asegúrese de que el producto corresponda con lo especificado en el documento de compra.
• Verifique que el color y la calidad del producto cumplan con sus expectativas antes de la instalación.
• Considere un porcentaje adicional para cortes, desperdicio y futuras reparaciones, del 5 al 10 %.
• Se recomienda su uso exclusivamente en interiores, en áreas no expuestas a luz solar directa durante periodos prolongados.

PRELIMINARES:

• La superficie o sustrato debe estar completamente curado, limpio, seco, nivelado, liso, firme, libre de polvo, libre de polvo, humedad y sales solubles (salitre).
• Se recomienda aplicar un sellador para prevenir humedades.
• La instalación puede realizarse directamente sobre muros o plafones por distintos medios, por ejemplo:
Adhesivo para loseta vinílica LVT
- Trazo: Marque una línea guía vertical con ayuda de una plomada u otro instrumento de precisión.
- Despiece: Determine la pieza inicial y el orden de instalación. El traslape o desfase entre piezas puede establecerse libremente según el diseño deseado.

INSTALACIÓN:

• **Aplicación del adhesivo:** Aplique el adhesivo de forma uniforme utilizando una llana dentada de 3 mm sobre el sustrato (muro o plafón).
• **Colocación del panel:** Sujete el panel desde la parte superior y ejerza presión con una llana o fratacho de hule.
• Para cortes o recortes, utilice un cuchillo cartonero o cúter.

ALMACENAMIENTO:

• Mantenga el producto en un lugar fresco, seco y techado.
• Evite la exposición directa al sol o a fuentes de humedad.

GARANTÍA:

Woodart garantiza todos sus productos contra defectos de fabricación antes de su instalación.
Bajo condiciones normales de uso:
• Garantía de 10 años para uso comercial o residencial.

CUIDADOS Y LIMPIEZA

- No utilizar sustancias corrosivas, ni productos abrasivos
- Se recomienda utilizar jabón neutro y ceras especializadas

Ante cualquier duda, suspenda la instalación y consulte con un especialista. Siempre es mejor asesorarse y confirmar que el material es adecuado para su aplicación. Un buen consejo puede prevenir errores y facilitar una mejor decisión.

Simbología

INDICACIONES DE USO

Muro | Piso | Muro y Techo

TIPO DE PRODUCTO

WPC | **LVT** | **SPC**

AMBIENTE

Residencial Comercial | Comercial | Residencial

Exterior | Interior

ACABADO

Mate | Brillo | Texturizado

ESPECIFICACIONES

Antibacterial | Antiderrape | Antisonido | Resistente al agua

Resistente al polvo | Fácil Instalación | Fácil Limpieza

WOODART

woodart.com.mx

@woodart_oficial

woodart_oficial

wood_art_oficial

WoodArt